





The SC History

지속적으로 성장하는 The SC는 역사부터 다르다.

2021

- 병원 전문 마케팅 회사
[㈜에쓰씨컴퍼니] 설립
- OEM, R&D 전문 회사
[㈜티지바이오] 설립
- 첫 파트너병원 계약
(바노바기)
- 바노바기의원 2개점 오픈
(역삼본점/부산점)
- 미다의원 오픈
- [멀츠] 마케팅 파트너십 체결
- [IPPNE] 뷰티이미지 제작 유통
- [㈜한국씨엠오]와 OEM 계약 체결

* 누적 파트너 병원 30곳 돌파

2022

- 퍼포먼스 마케팅팀 신설, 데이터
(기반 광고 본격화)
- 의료법 준수 콘텐츠 전략 체계화
- 바노바기의원 동탄점 오픈
- [바임글로벌] 마케팅 파트너십 체결
- [알에프바이오] 마케팅 파트너십 체결
- [GODFILL] 필러 브랜드 출시
(역삼본점/부산점)
- 베트남 OEM 제품 계약 체결
- M브랜드 외 7브랜드 런칭

* 누적 파트너 병원 110곳 돌파

* 누적 판매량 350,000개 돌파

2023

- 바노바기의원 광주점 오픈
- [파마리서치] 마케팅 파트너십 체결
- [종근당] 마케팅 파트너십 체결
- [차메디텍] 마케팅 파트너십 체결
- D브랜드 외 4개 브랜드 런칭
- R브랜드 외 5개 브랜드 런칭
- [㈜티지바이오] 베트남 지사 설립

* 누적 판매량 1,000,000개 돌파

2024

- 벤처기업 선정
- 경영혁신형 중소기업 선정
- 데이뷰의원 2개점 오픈
(강남점/명동1호점)
- 바노바기의원 4개점 오픈
(태국점/대전점/울산점/창원점)
- [클래스스] 마케팅 파트너십 체결
- 인도네시아 글로벌 사업 진출
- 영상 콘텐츠팀 구성
(유튜브/쇼츠 광고 본격화)

2025

- [동국제약] 마케팅 파트너십 체결
- 일본 글로벌 사업 진출
- 유통회사(티지바이오, MNB) 인수합병

(주)더에쓰씨로 사명 변경



The SC Strategic Partner

최고의 파트너와 함께 전략을 만들고 완성합니다.

더레마

#주부 CS콜단

서울뷰티

#해외DB마케팅

브릿지넥스

#클리닉/피부과 컨설팅

MCL

#치과 마케팅/컨설팅



손코퍼레이션

#토탈 메디컬 마케팅

SC SOUTH

#SC 남부지사

트리니티랩스

#국내&일본 토탈 메디컬 마케팅

클래스원 MSO

#클래스원 네트워크 MSO

지비바이오로스

#바노바기 MSO 유통

그루비엑스

#중국 마케팅



—
TheSC는 비즈니스를 연산한다.

효율은 더하고, 리스크는 빼고, 수익은 곱하고, 경험은 나눈다.

1 위

[동종업계 규모]

10 년

[평균 업계 경력]

60 명+ α

[외국인 직원수]

150 명+ α

[TheSC 전체 식구]

“병원 해외환자 매출 약 11배 증가”

펜데믹도 막지 못한 The SC의 성과

(단위 : 억)

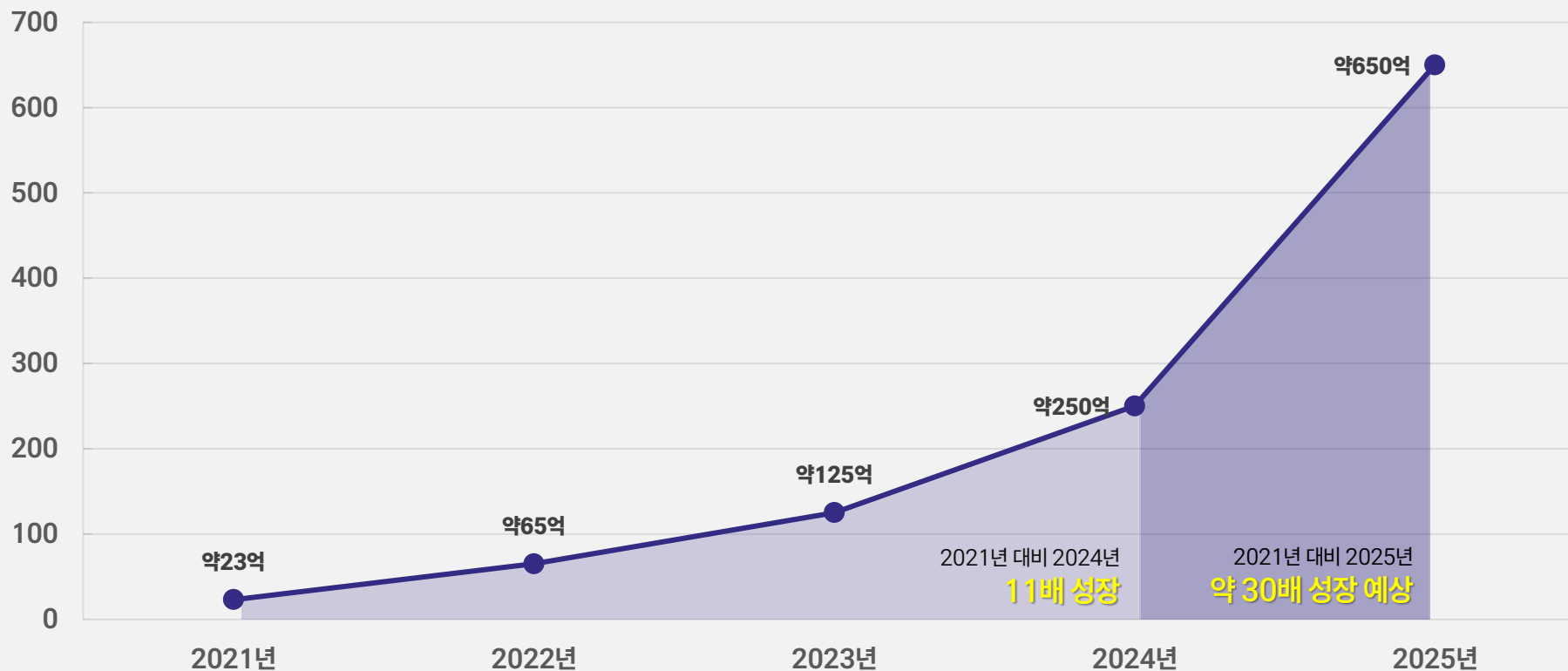

“데이터로 증명하는 The SC 미래 가치”

SC COMPANY, 티지바이오, MNB, MSO 합병 후 2025년 예상 매출 450억

(단위 : 억)

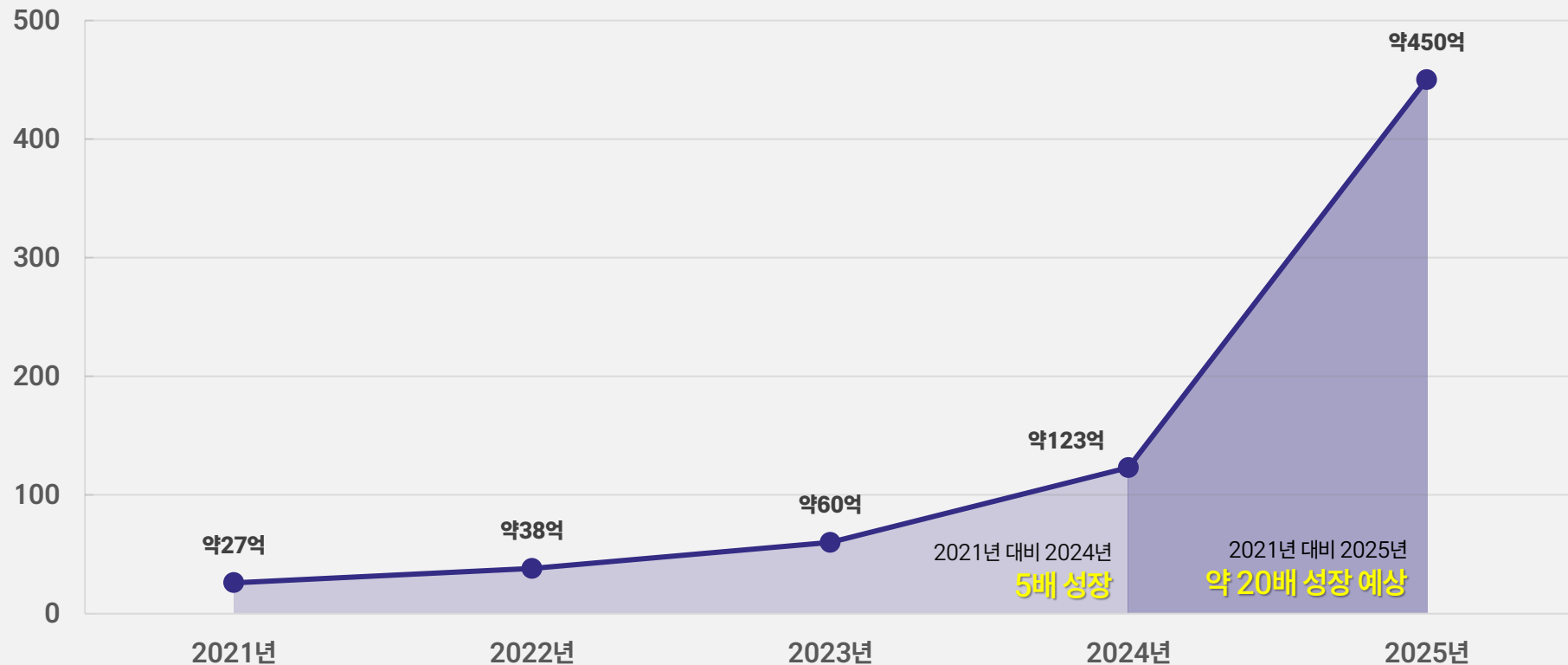



The SC Main Division

전략의 본질을 설계하고, 브랜드를 이끄는 The SC



Elevating Aesthetic Market Through
High Product Quality & Marketing Synergy



OEM & R&D Business

- 혁신적인 제조 및 연구 개발 솔루션



Global & Local Marketing

- [국내 & 해외] 토탈 메디컬 마케팅



Domestic & Global Distribution

- 국내외 의료기기/화장품 유통의 연결고리



MSO-based Marketing Services

- [MSO] 네트워크 마케팅



The SC Family





The SC Family

효율적인 경영과 체계적인 관리

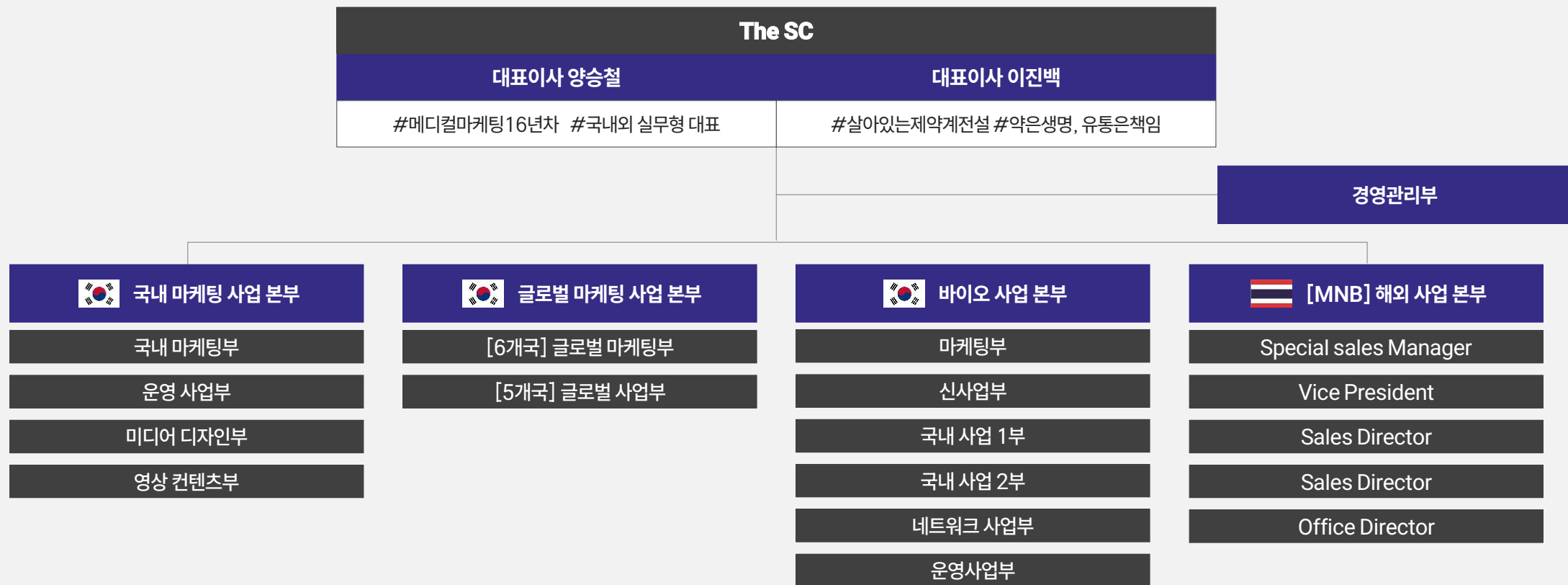



MAIN BUSINESS

사업 분야별 소개

01. 바이오 사업

- **국내·외 유통**
의약품, 의료기기, 스킨부스터, 화장품 등
전 분야를 아우르는 유통망 구축
- **OEM / ODM / R&D**
더에쓰씨만의 특별한 특허받은 여러 기술로
맞춤형 제조 기술 능력

02. 국내마케팅

- **메디컬 마케팅 토탈 패키지**
병원마케팅의 A to Z
- **병원 오픈 토탈 패키지**
입지선정부터 마케팅까지 개원 전후 인프라 구축
- **국내 의료기기 마케팅**
잘 만들어진 제품을 잘 팔리는 제품으로!

03. 글로벌 마케팅

- **글로벌 마케팅**
각 국가별 맞춤 로컬 감성 전략
- **글로벌 상담회**
현지에서 만나는 K-메디컬
- **글로벌 현지 진출**
국내 브랜드 해외 진출
- **인플루**
글로벌 인플루언서들의 파급력 있는 리뷰

04. ETC

- **메디얼라이언스**
병원이 필요로 하는 모든 것을 한 곳에서!
- **스톡이미지**
마케팅에 필요한 초상권 콘텐츠 판매/제작/기획
- **메디컬 미디어 콘텐츠**
홈페이지 제작부터 전후사진, 영상 제작까지!



스탠다드 기술을 바탕으로 인류에게 가장 도움이 될 수 있는 바이오 산업의 새로운 시대를 이끄는

The SC **바이오 사업** Point

주요 핵심 인력

- 주요 동종 글로벌 기업 15년 이상 경력
- 개발, 영업, 재무 등 주요 인력 구성

지속 성장중인 미용시장

- 높은 시장 잠재력
- 코로나19 이후 급성장 중인 뷰티 시장

검증된 제품력

- 수년간 검증된 제품 생산
- 의약품, 의료기기, 화장품 등 다양한 파이프라인

확보된 영업력

- 글로벌 네트워크 보유
- 검증된 판매처를 통한 시장 장악력 보유

국내를 넘어 글로벌 유통 사업까지!

의약품, 의료기기, 화장품 유통 사업

베트남, 태국, 러시아 등 다양한 국가들을 대상으로 OEM, 브랜드 제품 등을 판매하고 있으며,
향후 한국 내 허가 및 유럽 CE인증 취득 시 국가별 판매처를 확대해 나아갈 예정입니다.



원천 기술을 활용한 사업 확장

검증된 기술을 바탕으로 글로벌 뷰티 시장 공략



기술의 사업화

원천 기술을 바탕으로 제품 영역 및 연구 인력 확보

- 원천 기술 확장
- 아이템별 라인업 구축
- 기술주도형 생산 체제
(先 기술, 後 브랜드 런칭)



내수시장 확장

임상시험을 통해 국내 내수시장으로 진입

- 국내 임상 시험 진행
- 국내 병원/클리닉 영업
- 해외 인증 취득 (유럽 CE 등)
- 신규 제품 런칭



제품 영역 확대

스킨부스터 등 제품 영역 확대를 통한 시장 주도

- HA기반 유착방지제 / 창상용 피복제
- 줄기세포, PRF
- 스킨부스터, 펩타이드
- 두피케어 제품 등



...

Distributed Products

The SC 국내·외 유통 제품



The SC X OLIDIA®

[Olidia®]

FDA 승인 받은 성분인 안전한 체내 흡수형 PLLA 생분해성 미세 고분자 마이크로 입자와 CMC, Mannitol의 최적화된 배합 비율로 구성되어, 피부에 주입 시 자가 콜라겐 생성을 촉진합니다.

이를 통해 주름 개선, 피부 톤 개선, 탄력 및 재생, 볼륨감 생성 등 매끄러운 라인과 자연스러운 볼륨을 한 번에 구현하는 Multilayer Collagen Stimulator입니다.



Olidia® 120

121.7mg / vial

잔주름 & 모공 개선

스킨부스터



Olidia® 240

243.3mg / vial

여드름 흉터 & 탄력 개선

인대 강화



Olidia® 365

365mg / vial

주름 & 볼륨 개선

리프팅





The SC X CELESTELLA

[Celestella]

리도카인이 포함된 가교 히알루론산을 피하에 주입하여 물리적인 수복을 통해
성인의 중간에서 깊은 코, 입술주름을 일시적으로 개선



NO.2 Softe
잔주름 개선



NO.3 Mitte
연조직 주름개선, 볼륨 회복



NO.4 Deepte
깊은 주름 개선





The SC X AI-PRF®

[AI-PRF®]

내 것으로 채우고, 활성화로 바꾼다

Dr.Karina의 특별한 자가 치료법으로, 얇은 니들에 강력한 전단응력을 전달하여
세포를 활성화 시키는 세계 최초 Activated Injectable PRF® 기기



세계 최초 활성화한 PRF®

세계 최초 전단 응력을 활용한
'Activated Injectable PRF®'

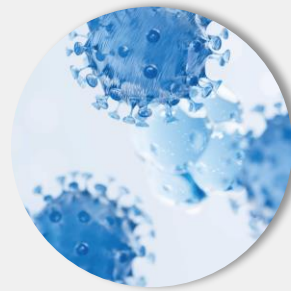

無항응고제

항응고제로 인한 알레르기가 없으며
주사 통증은 적음

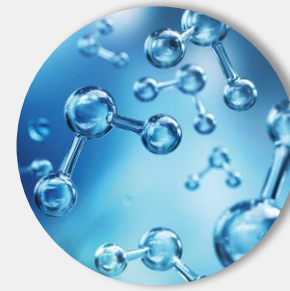

자가 콜라겐 · ECM

인체 유래 콜라겐이 아닌
자가 콜라겐 / 자가 ECM

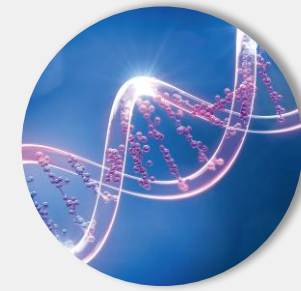

지속적인 · 제어된 효과

최대 7~14일동안 Fibrin Matrix 재형성 중
사이토카인 추가 방출



The SC X JUVEGEL

[Juvegel]

- 가교 히알루론산(HA)과 연어 정소 유래 폴리뉴클레오타이드(PN) 성분으로 차별화 된 필러
- 즉각적인 볼륨 및 자연스러운 주름 재선에 도움을 주고 섬유아세포를 자극해 건강한 피부 제공



Fine

목주름, 눈가 주름, 잔주름



Classic

입가주름/입술



Deep

이마, 앞볼, 광대, 코





The SC X Platinum PLA PEEL

[Platinum PLA PEEL]

백금, PHA, LHA 3가지 주요 성분의 백금 필링
:: 영양, 투명함, 탄력, 재생력 개선에 효과적인 필링 제품





The SC X PLATINUM PTT

[Platinum PTT]

140nm 크기의 백금 성분을 피부 깊숙이 침투시킨 뒤, 레이저(800~1200nm) 조사로 65도 이상의 국소 열반응을 유도해 모공 축소, 여드름 치료, 피부 재생에 효과적

통증 및 다운타임 없이 확실한 효과

히알루론산으로 건조함 예방 및 보습 개선

특허받은 코팅 기술로 입증된 안정성



The SC X YOUTHHEAL

[Youthheal]

잃어버린 피부에너지, 우아한 젊음을 깨우다

피부 고민을 완벽하게 개선시켜주는 식물성 엑소좀과 철갑상어 캐비어 부스터



DUAL EXOSOME

1 vial (107mg)

1제 - EXOSOME 인삼 + EXOSOME 브로콜리 새싹

[동결건조] 유효 물질 전달 효과

멜라닌 생성 억제

콜라겐 생성

보습 효과 시너지

항염



DUAL PDRN

1 vial (3mg)

2제 - PDRN 철갑상어 + PDRN 연어

[사후멸균 액상] 피부 장벽 보호 효과

피부 톤/결 개선

피부 투명도 개선

세포 재생 효과

피부 수분도 상승



2025 TheSC

OEM & ODM

연구 개발 제조 제품



R&D를 통한 글로벌 경쟁력 확보

TheSC는 다양한 R&D 활동을 통해 HA를 활용한 다양한 적응증을 개발하고 국내외 회사들과 협업을 통해 글로벌 경쟁력을 확보하고 있습니다.

또한 지속적인 전문 연구인력을 충원하여 R&D 인프라 구축 및 역량 강화를 통해 다양한 바이오 의료기기를 개발해 나가겠습니다.

안면부 주름 개선

안면부에 깊게 고르지 않은 분산된 형태의 미세주름(Crosshatched fine lines)의 주름 개선으로 미용 효과 극대화

음경 확대

음경 외피 내 확대를 위해 사용되며 HA 응집력 강화를 통해 지속시간 확대 등에 대한 연구

바디 볼륨 증대

생체적합성 연구를 통해 가슴, 엉덩이 등 바디 내 볼륨 증대 및 체내 지속시간 등의 연구로 바디 미용 극대화

안면 중앙부 볼륨 증대

꺼진 볼, 팔주름 등 안면 중앙부에 볼륨 증대 및 지속시간 증대 연구

The SC Technology

차별화된 TheSC의 BDDE(BUTANEDIOL DIGLYCIDYL ETHER) 가교 기술로
글로벌 스탠다드의 Monophasic 필러를 생산합니다.

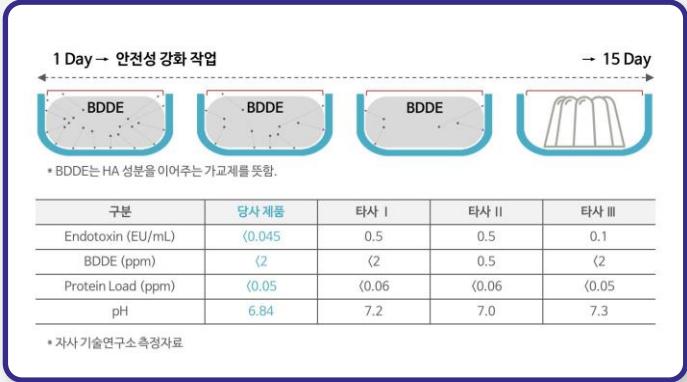

차별화된 BDDE 기술

당사의 기술력으로 타사의 불규칙한 형태 대비,
안정적 구조로 높은 안정성을 자랑합니다.

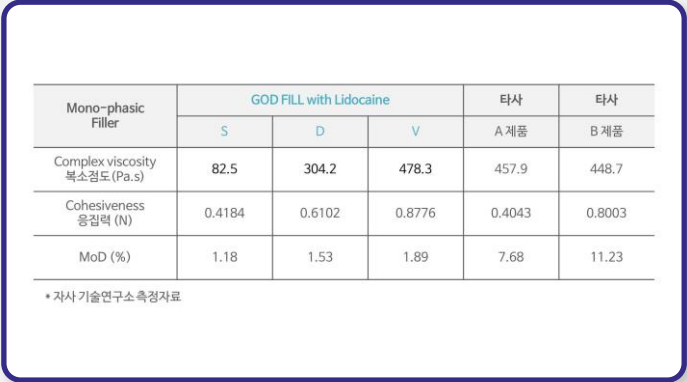

안전성 확인 요건 MoD (Degree of Modification)

MoD는 히알루론산 분자와 결합한 BDDE에 따른
히알루론산 분자의 변형률로 당사 제품의 MoD는 같은
모노계열 타필러 대비 1/6 수준으로 낮습니다.

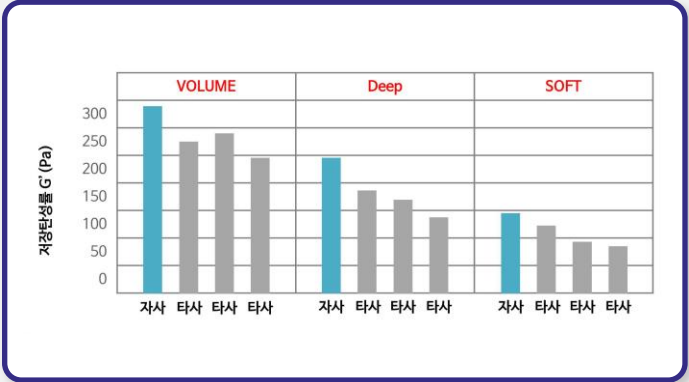

타사 대비 높은 저장탄성률

관련 기술 개발로 높은 저장탄성률의 구현으로
볼류마이징이 타사 대비 높은 윤곽성형 효과를 구현합니다.



메디컬 토탈 마케팅

병원 마케팅의 A to Z를 한 곳에서 제공

브랜드 전략

콘텐츠 제작

채널 세팅 및 운영

성과 분석

의료 심의 및 광고 집행

고객 CS

병원마케팅, 어디서부터 어떻게 시작해야 할지 고민이라면?

메디컬 토탈 마케팅

바이럴 광고

상위노출
의료 체험단
메타광고
유튜브

플랫폼 광고

성형어플
(바비톡/강남언니/여신티켓)
당근마켓

오프라인 광고

옥외광고
(버스, 지하철 DID 광고)
전단

브랜드 광고

시그니처 상품 제작
홈페이지 제작 및 운영

- 병원에 꼭 필요한 마케팅 요소만 **실전 중심**으로 설계
- 10년 경력의 전문가들이 진료과목별 특성 반영한 **전문화**된 마케팅 전략을 제공



병원 오픈 토탈 패키지



부동산

개설신고

사업자등록

CRM

교육 및 채용

장비

∴ 진료 준비로 바쁘시죠? 개원 전후 필요한 인프라 구축 맡겨만 주세요!





∴ Open Total Package

입지부터 전략적으로, 마케팅은 자연스럽게!

병원 오픈 토탈 패키지

‘어디에, 어떤 타깃을 대상으로 개원할 것인가’

우리는 이 질문으로부터 시작하여 병원 오픈의 첫 단계인 입지 선정부터 함께 고민하고 실행하는 파트너입니다.



입지선정

상권 조사 및 분석
렌트프리 조율
인테리어 도안
부동산 컨디션 체크



내부교육

의료진 및 직원 교육
시술 및 상담 교육
CRM 세팅 및 교육
운영 자료 제공



운영지원

의료기관 개설신고
의약품 및 의료 소모품 구매
의료진/직원/장비 세팅
각종 계약서 포맷 지원



브랜드마케팅

아카데미 기획 및 콘텐츠 제작
초상권 모델 및 콘텐츠 개발
시그니처 상품 기획 및 활성화



국내 의료기기 마케팅



타깃 전략

시술 영상

의료진후기

설명회

병원피드백

규제대응

∴ 기기의 성능은 제조사가 만들고, 그 가치를 제대로 전달하는 건 우리의 일!



기기가 잘 만들어졌다면, 우리는 그것을 '팔리는 기기'로 만듭니다.

국내 의료기기 마케팅

- 병원이 반응하는 콘텐츠 제작 (시술 영상 / 후기 / Before & After)
- 병원 대상 맞춤 마케팅 전략 (진료과별 차별화)
- 구매 전환까지 이어지는 세일즈 자료 기획
- 의료광고법 / 심의 대응까지 포함한 안전한 운영



The SC 글로벌 병원 마케팅

약 50여명의 다국적 마케터가 현지 감각으로 설계하고, 한국형 실행 전략으로 완성합니다.



Q. 외국인이 우리 병원을 찾을 수 있을까요?

A. 검색, 커뮤니티, SNS 등 **국가별 검색 특성**에 맞춘 **탐색 경로**에 병원을 연결합니다!



Q. 언어 소통 문제나요?

A. **한국어가 가능한 외국인 직원**이 직접 콘텐츠 제작에서 환자 응대까지
완벽하게 진행 가능합니다. 더불어 실장님들과의 소통도 문제가 없습니다!



Q. 실질적으로 환자가 오긴 하나요?

A. **예약 전환과 후기 유도**까지 마케팅을 끝까지 책임집니다!



The SC 해외 현지 상담회

네이티브

문화이해

채널전략

로컬 커뮤니티

시술후기

글로벌노출

The SC는 9개국 출신의 50여 명 외국인 직원이 상주하며, 국가별 맞춤 타겟팅 전략과 다국어 콘텐츠 제작 역량을 보유하고 있습니다. 또한, 글로벌 SNS 채널을 통해 현지에 최적화된 마케팅을 실행합니다.



...

The SC 글로벌 현지 진출

한국 브랜드 병원을 각 국가에 맞게 현지화하여, 기획부터 홍보, 운영까지 전 과정을 전담합니다.
단순 마케팅을 넘어 의뢰기관의 성공적인 해외진출 솔루션을 제공합니다.





INFLU

GLOBAL REVIEW SERVICE



인플류(INFLEW) 무엇인가요?

인플류는 인플루언서(Influencer) + 리뷰(Review)의 합성어입니다.

글로벌 인플루언서들의 파급력 있는 활동으로 인플루언서 본인은 물론
국내 사업자들의 성장을 도모하는 공동 성장 플랫폼 서비스입니다.

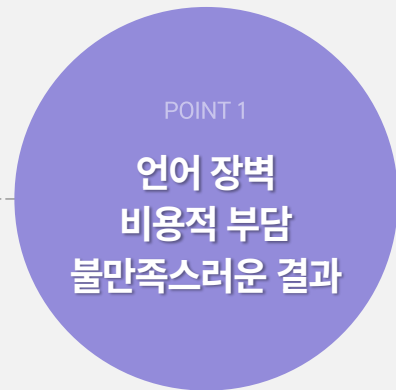

기존 홍보 방식

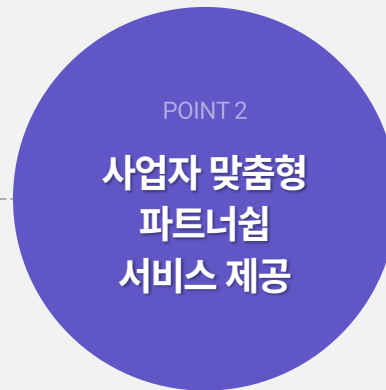

INFLEW만의 특징점

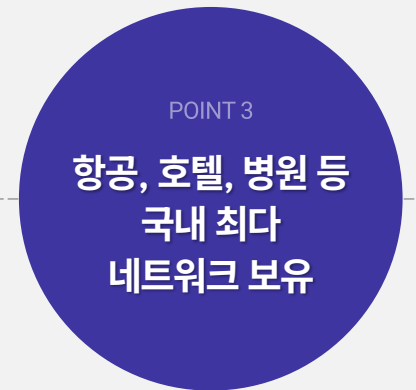

향후 계획

GROW WITH INFLEW

We Are Creative

INFLEW 서비스

- 1 태국, 베트남, 일본 등 인플루언서 200+ 보유
- 2 완벽한 현지 언어 능통자 근무
- 3 항공, 호텔, 병원 150+ 이상 파트너십, 비용 절감
- 4 픽업부터 드랍까지 국가별 통역 및 동행 서비스 제공
- 5 엄격히 검증된 소속 인플루언서로 기대 효과 극대화

VS

기존 방식 및 우려점

- 1 인플루언서 직접 연락 또는 에이전시 활용
- 2 글로벌 인플루언서 모집시 언어 장벽 또는 문화 차이
- 3 부담스러운 비용 및 일정 조율 절차
- 4 방문 시 통역, 안내 등 의전 문제
- 5 노력 및 투자 대비 홍보 효과 저조



The SC



메디얼라이언스



의약품

소모품

의료기기

유통관리

통합유통

상품정산

병원이 필요로 하는 모든 것을 한 곳에서! 진료에만 집중할 수 있도록 나머지는 저희가 다 합니다.

#Point 1

발주 / 납품 / 정산 단순화

#Point 2

병원버 소비 패턴 분석 가능

#Point 3

비용 절감 컨설팅 제공

#Point 4

브랜드 선택 다양성



병원 운영에 필요한 모든 것을 한번에 가능하게 하는 통합 유통 시스템

메디얼라이언스

발주 편의성

여러 공급사 제품을
한번에 발주

비용 효율화

대량 구매 혜택 제공
단가 비교 가능
납품조건 협상 가능

리스크 감소

재고누락, 오배송, 정산누락
방지로 운영 안정화

브랜드 다양성

동일 품목에 대한
다양한 브랜드 제공으로
선택폭 증가

전문 컨설팅

병원 성장 규모에 맞춘
구매 전략 제안





✓
The SC & BEAUTY PICK

트렌드를 파악한 감각적인 AI 이미지 플랫폼



셀카 AI

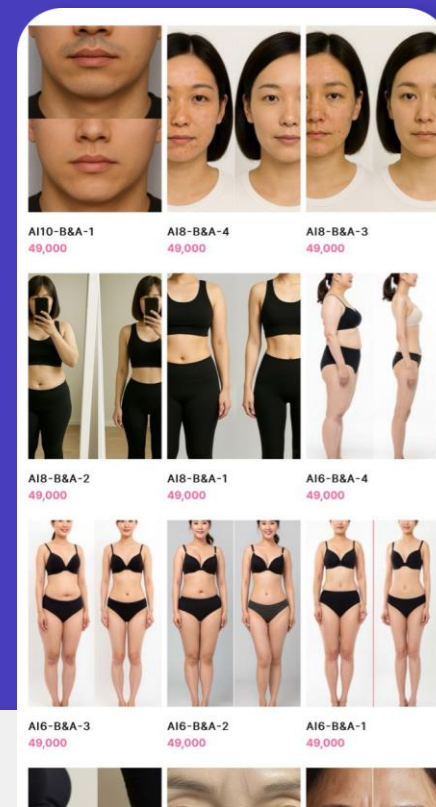
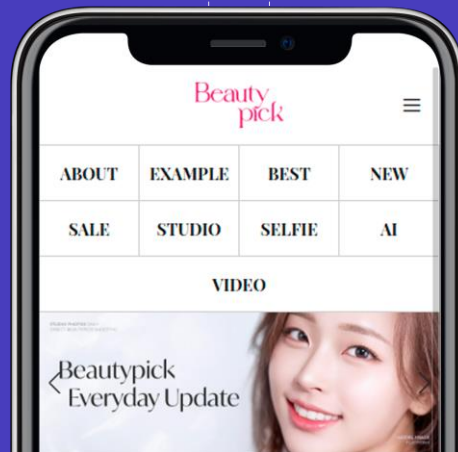

전후사진 AI

다양한 의료·뷰티 컨셉의 실사 이미지 플랫폼

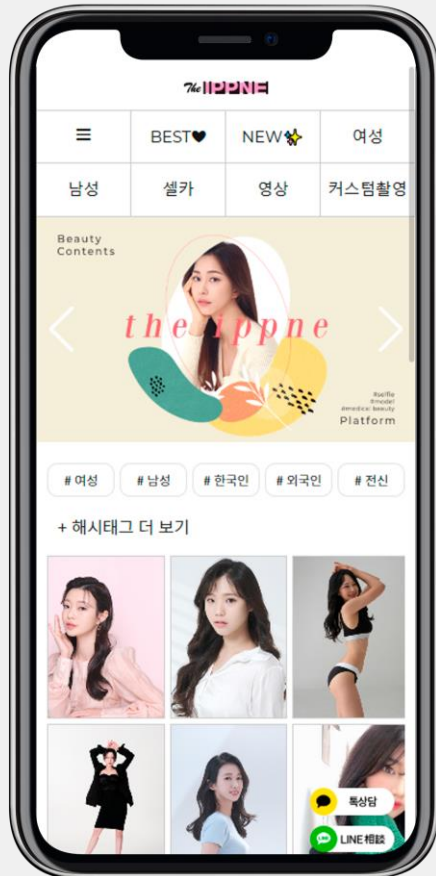

여성 컨셉 이미지

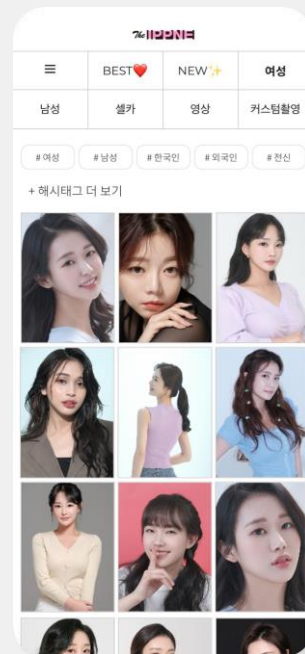

남성 컨셉 이미지



남녀 셀카 이미지



다양한 콘텐츠 영상

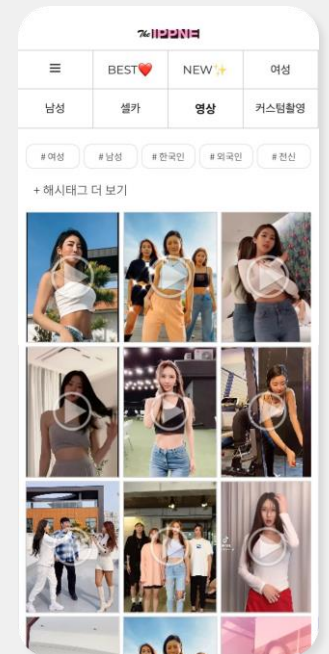



Design Portfolio

2025 THE SC+



The SC PORTFOLIO

#웹사이트 #브랜드페이지

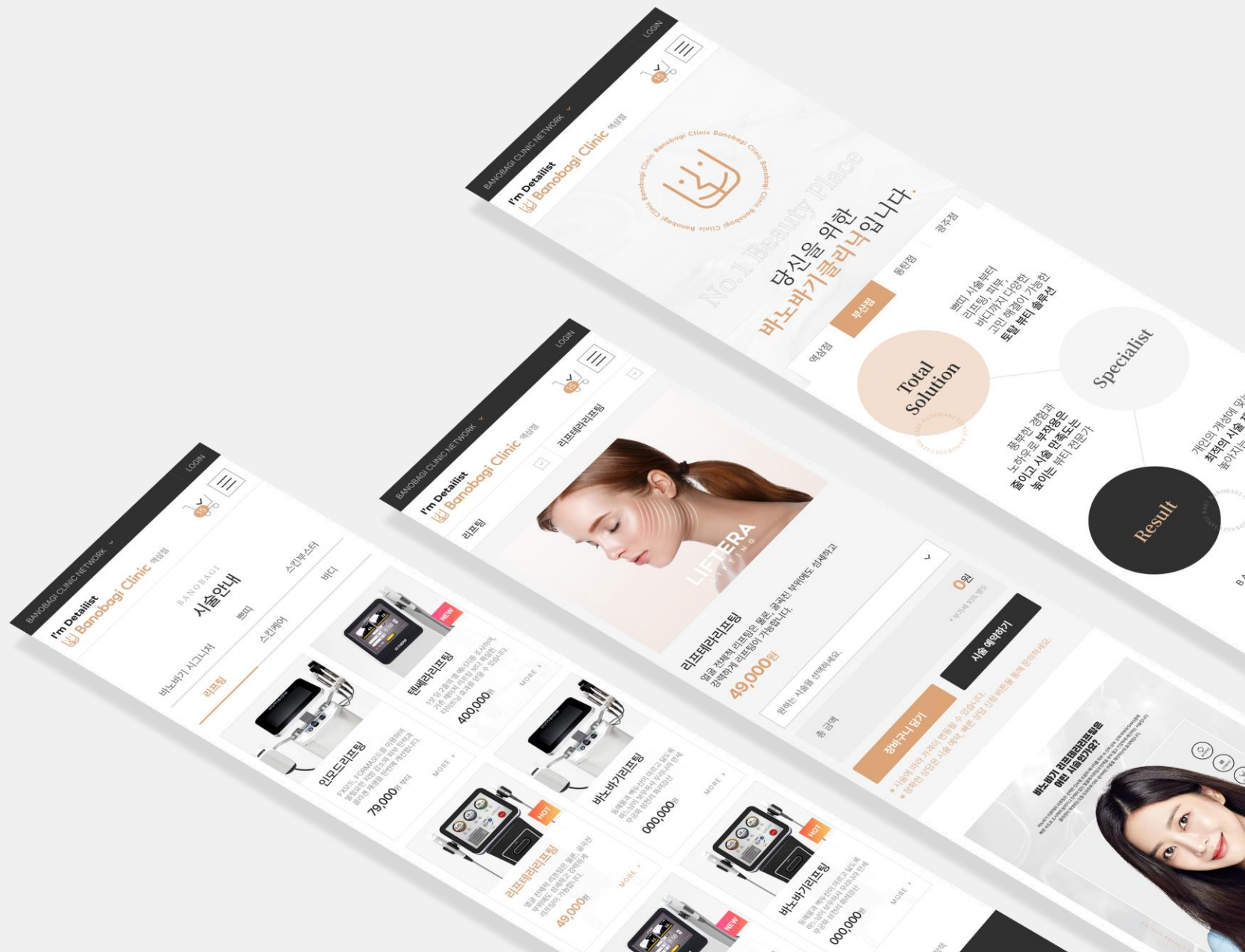
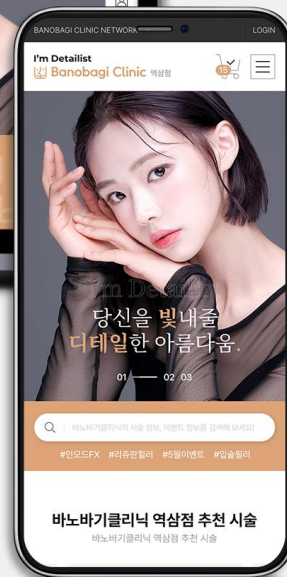
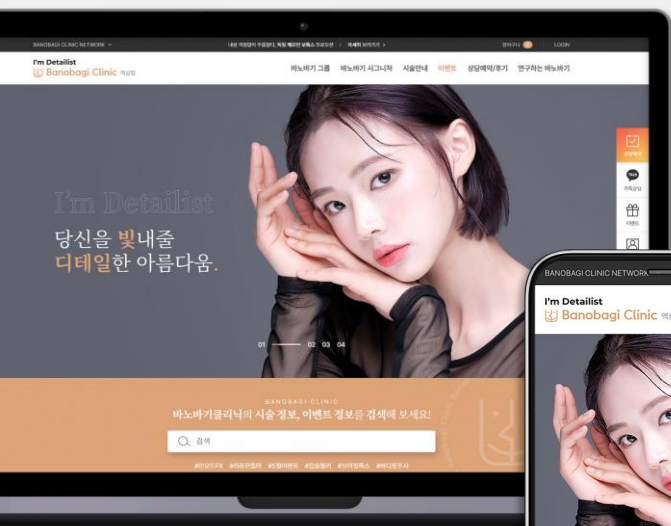

...

The SC PORTFOLIO

#어플랜딩 #프로모션



FILLER

벨로데로 목주름필러 1CC
만약에이정 목 주름 채우기
300,000

주배록 볼륨 1명
올라온 제형력을 높이는 시가 올라온 제형 보스리
1회 800,000
3회 1,800,000

Lifting

최고의 리프팅을 위한 "리프팅"인
인모드FX 얼굴전체+얼굴 뒷주사 1부위
159,000

제1인 제형력 높이기 위한 리프팅
인모드FX 이종트+브이올렛 1부위
400,000

제1인 제형력 높이기 위한 리프팅
올베라 300샷+인모드FORMA 얼굴전체
1,000,000

제1인 제형력 높이기 위한 리프팅
올베라 400샷+리프팅필러 4CC
+인모드FORMA 얼굴전체
1,900,000

제1인 제형력 높이기 위한 리프팅
비미지 900샷+인텐스올트라+코레지
3,000,000

SKIN LASER



제1인 제형력 높이기 위한 리프팅
실링X+리프팅 스킨부스터+관정관리
150,000

제1인 제형력 높이기 위한 리프팅
듀얼토날+미온도관리
700,000
1회 1,090,000

SKIN BOOSTER



바노바기의원 올산
(한턱주사는 무엇이 다른가요?)

고객의 안전과 니즈를 중요시하는 바노바기의원 올산은
개인의 고안 및 얼굴형에 알맞게 맞춤 시술을 진행합니다.

개개인에 알맞게
1:1 맞춤 시술 진행

경험한 성분으로만 배합한
바노바기 올산 단독 시술

신뢰 높은 바노바기는
정량 시술 진행

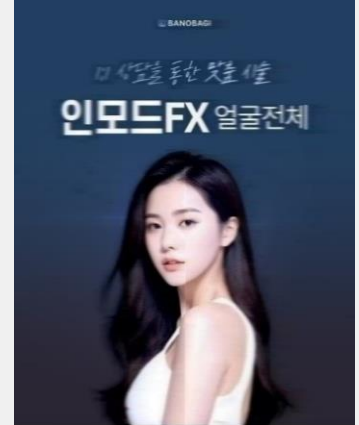

읍선 정보

#INMODE

01.

[1회제함가] 인모드FX 얼굴전체
88,000

인모드 FX

#INMODE

피부층 인공적으로 고주파 에너지와 고진동 전기장 자극을
근육층(MAS)에 흡수하는 방식으로
불필요한 지방세포 파괴를 유도 합니다.

또한 미국식품의약품(FDA)와 한국 식품의약품(MFDA) 승인을
받아 안전성이 입증된 레이저 치료입니다.



Key point 1
주름개선 효과
효과적 효과

Key point 2
주름개선 효과
효과적 효과

Key point 3
주름개선 효과
효과적 효과





...
The SC PORTFOLIO
#SNS #병원브랜드

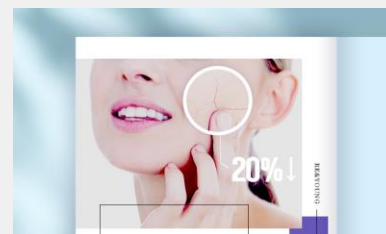
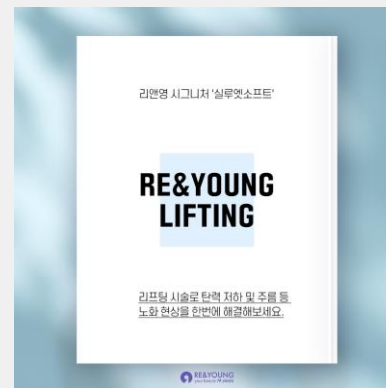



... The SC PORTFOLIO

#SNS #제약브랜드

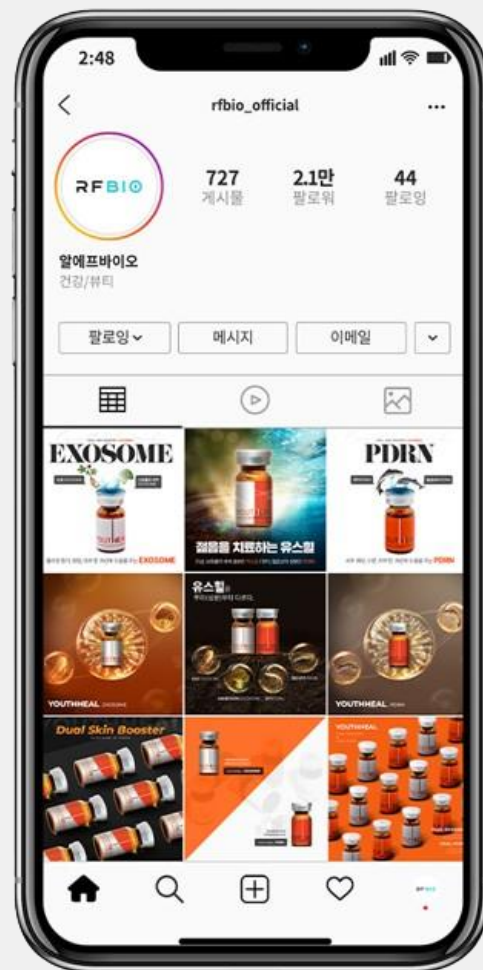



...

The SC PORTFOLIO

#SNS #바이럴

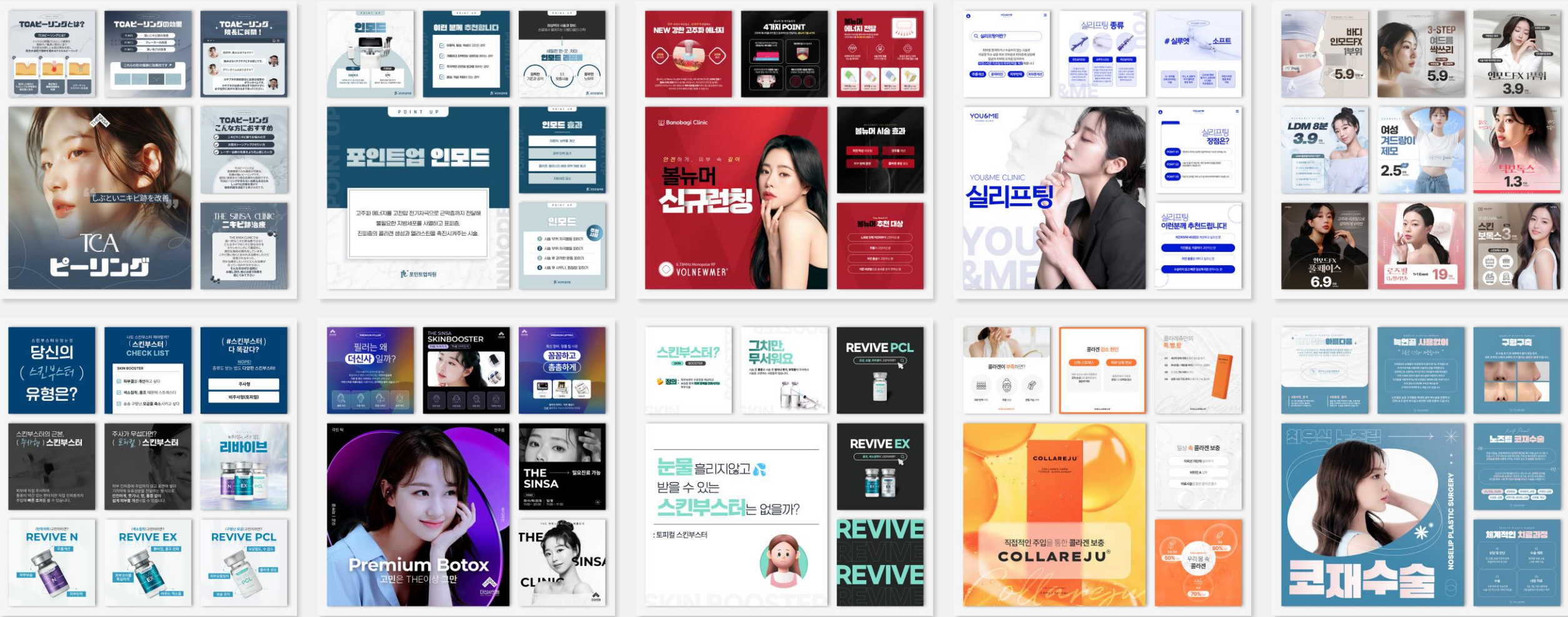

••• The SC PORTFOLIO

#출력물 #X-배너

Laser Lounge OPEN

오직 레이저만을 위한 공간
레이저 라운지

18층 오픈

더욱 편안하고 쾌적한 진료 및 레이저 시술을 제공하기 위해 레이저 시술만을 위한 레이저 라운지를 오픈하였습니다.

BANOBAGI CLINIC

바노바기에서 찾은
동안 효과의 비결!

#탄력개선 #콜라겐생성 #주름개선

나를 위한 맞춤 디자인을 원한다면?

시술 전

세월의 흔적,
실리프팅으로
말끔하게!

시술 직후

BANOBAGI CLINIC

함영찬 대표원장

바노바기 대전점

약력

전)보니엘의원 대표원장

대한비만미용치료학회 학술부위원장
일차진료학회 필러/보톡스/리프팅 아카데미강사
갈더마 레스틸렌 키타터
엘러간보톡스 키타터
울트라브이 울트라콜 글로벌키타터
피코슈어프로 키타터
쉬엔비 베헤 자문의
알레프바이오 유스필 자문의
대화제약 아말리안 자문의
바이오간츠 레비나스 자문의



#출력물 #포스터

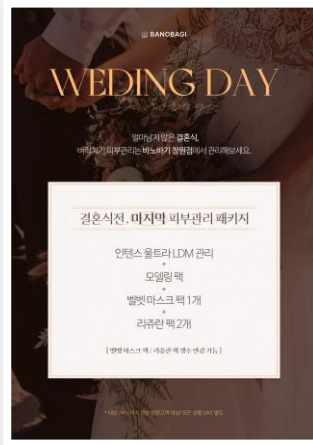
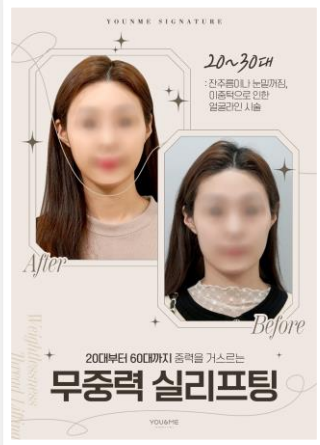



● ● ●
The SC PORTFOLIO
#출력물 #리플렛 #브로슈어

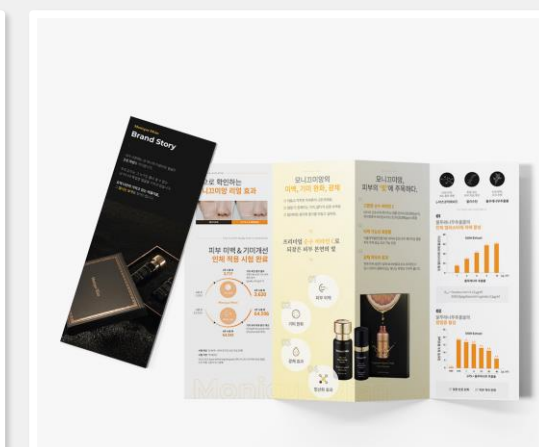
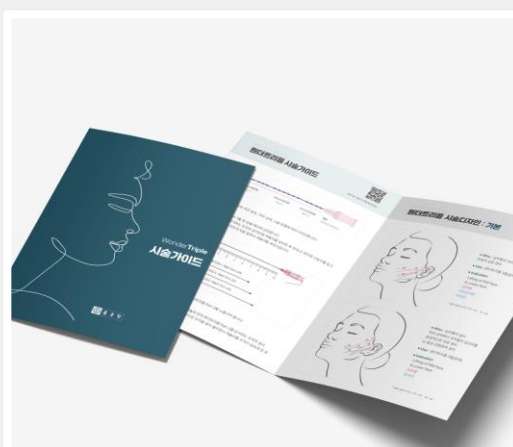
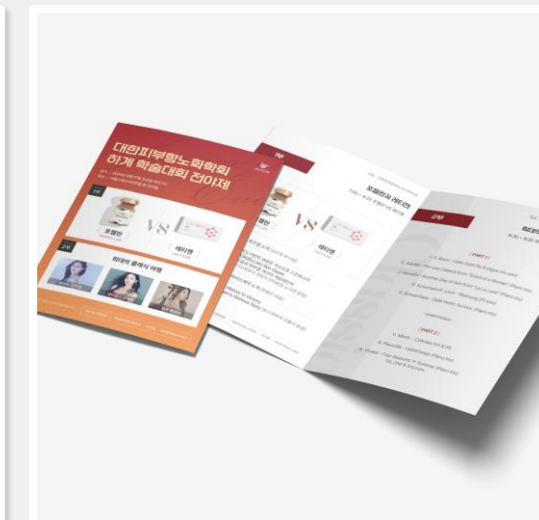



∴ The SC Production



브랜드의 스토리텔링을 이어나가 드립니다.

Video Production

- Youtube Contents
- Sketch
- Viral video
- Shorts



Contact



Pre-production



Production



Post production



Video delivery



YouTube Shorts TikTok Instagram

● ● ●
The SC PORTFOLIO
 #유튜브 영상 #커스텀 영상

#유튜브 영상 #커스텀 영상

01. 유튜브 / 예능형 영상

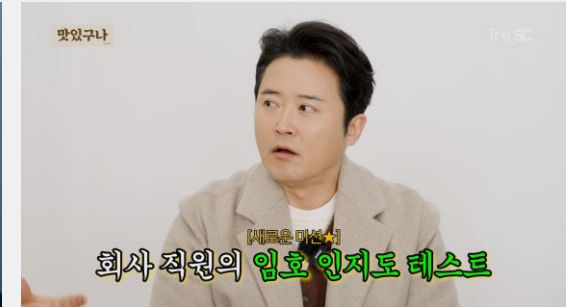

02. 촬영 스케치 영상

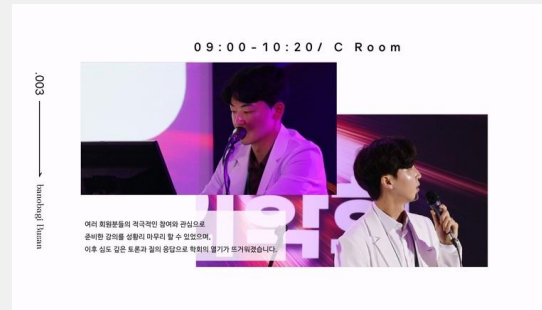

03. 시술 시연 영상

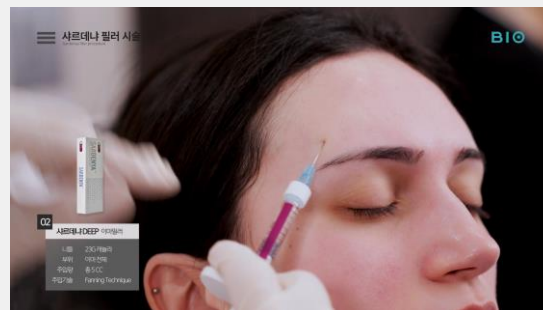

The SC PORTFOLIO

#유튜브 영상 #커스텀 영상

01. 인테리어 촬영



02. 브랜드 영상



03. 바이럴 영상





Project Reference

2025 THE SC+



The SC X MERZ

멀츠 프로젝트

울쎄라 스팟성 프로젝트 | 벨로테로 온라인 마케팅 | 제오민 '순정주사' 프로젝트 | 레디어스 프로젝트 | 리바이브 프로젝트

Merz Product.



ULTHERA

울쎄라



BELOTERO

벨로테로



XEOMIN

제오민

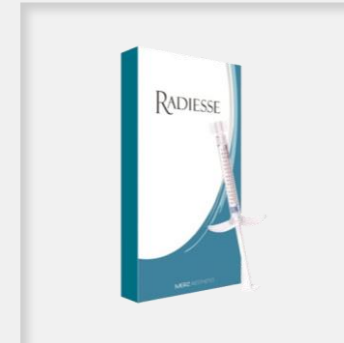

RADIESSE

레디어스



REVIVE

리바이브



The SC X CLASSYS

클래스스 프로젝트

슈링크 네트워크 의원 코워킹 프로젝트 | 볼뉴머 네트워크 의원 코워킹 프로젝트 | 25년 리팟 프로젝트 예정 | 국내/해외 인플루언서 행사 기획

Classsys Product.



SHURINK

슈링크



SHURINK UNIVERSE

슈링크 유니버스



VOLNEWMER

볼뉴머



REEPOT

리팟



SECRET RF

시크릿



The SC X VAIM

바임 프로젝트

쥬베룩 온라인 마케팅 | 쥬베룩 볼륨 온라인 마케팅

Vaim Product.



JUVELOOK

쥬베룩



JUVELOOK VOLUME

쥬베룩 볼륨



The SC X PHARMA RESEARCH

파마리서치 프로젝트

리쥬란 10주년 프로젝트

PharmaResearch Product.



REJURAN

리쥬란



REJURAN HB plus

리쥬란HB 플러스



REJURAN I

리쥬란 아이



REJURAN S

리쥬란 에스



The SC X CHA MEDITECH

차메디텍 프로젝트

미담 히아필리아 프로젝트 | 리바이브HS 프로젝트 | 리바이브N 프로젝트 | 리바이브PCL 프로젝트 | 리바이브EX 프로젝트 | 도로시 프로젝트

CHA Meditech Product.



ME:DAM HYAFILIA

미담 히아필리아



REVIVE HS

리바이브HS



REVIVE EX

리바이브EX



REJURAN S

도로시



The SC X OLIVENINTERNATIONAL

올리브 인터네셔널 프로젝트





The SC X DAYBEAU

데이뷰의원 프로젝트

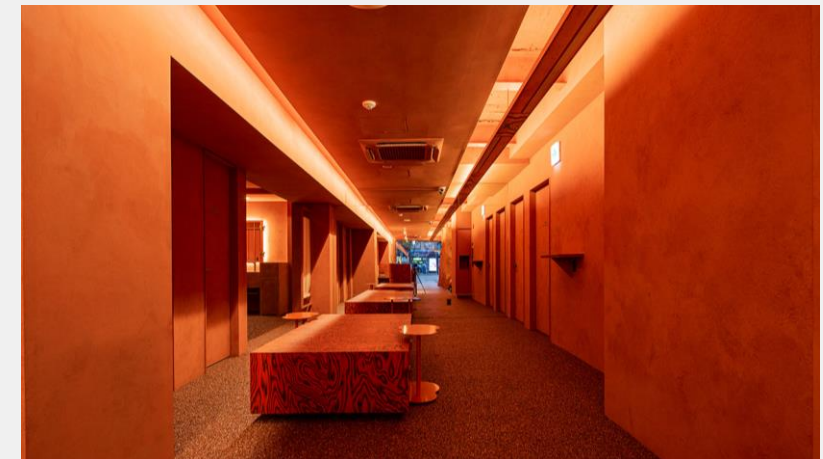



The SC X TU

티유치과의원 프로젝트





The SC X BANOBAGI

바노바기성형외과 / 피부과 프로젝트





The SC X BANOBAGI

바노바기 네트워크 프로젝트





The SC X CELLIN

셀린의원 네트워크 프로젝트

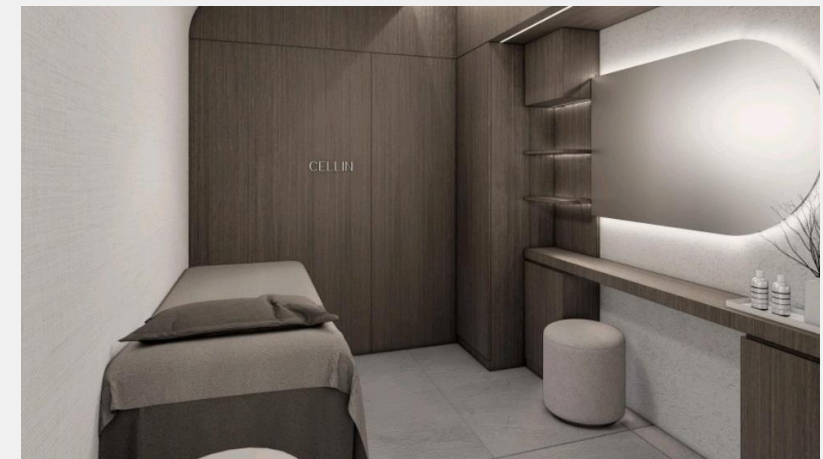



The SC X HILYN

하이린의원 프로젝트





The SC X DAEGU V

대구브이성형외과 프로젝트

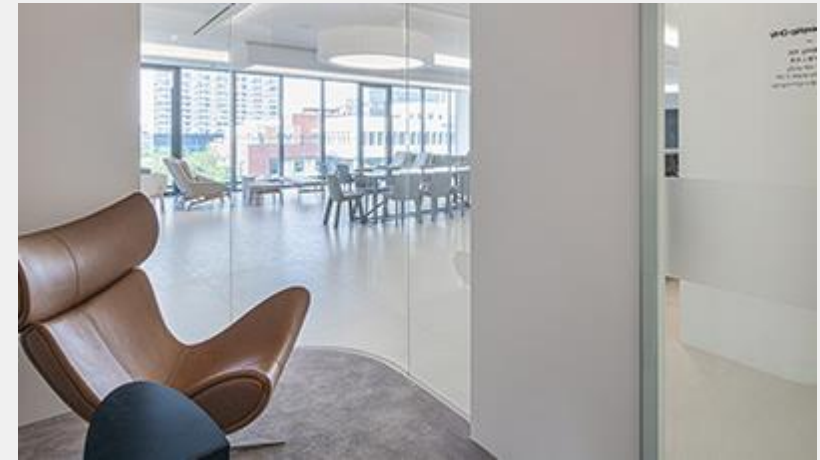



The SC X CHARMJIN

참진한의원 프로젝트

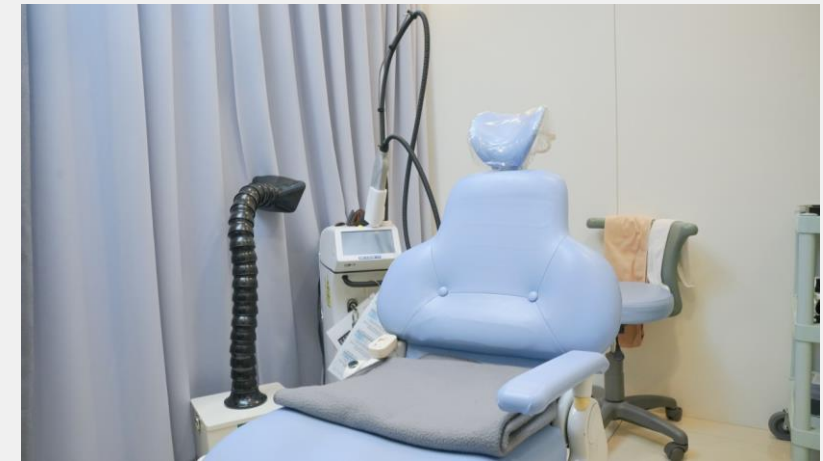

The SC X LIENJANG

리엔장성형외과 프로젝트





The SC X WONJIN

원진성형외과 프로젝트





The SC X ONE PERCENT

일퍼센트성형외과 프로젝트



The SC X AMRED

엠레드의원 프로젝트

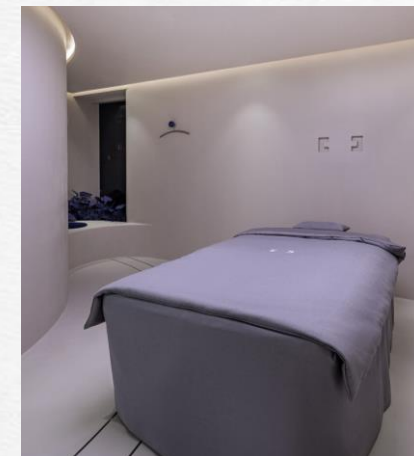



The SC X AB

에이비성형외과 프로젝트





The SC X ANOTHER

어나더성형외과 프로젝트





The SC X POINT UP

포인트업의원 프로젝트





The SC X SOYOU

소유의원 프로젝트





The SC X THE SINSA

더신사의원 프로젝트

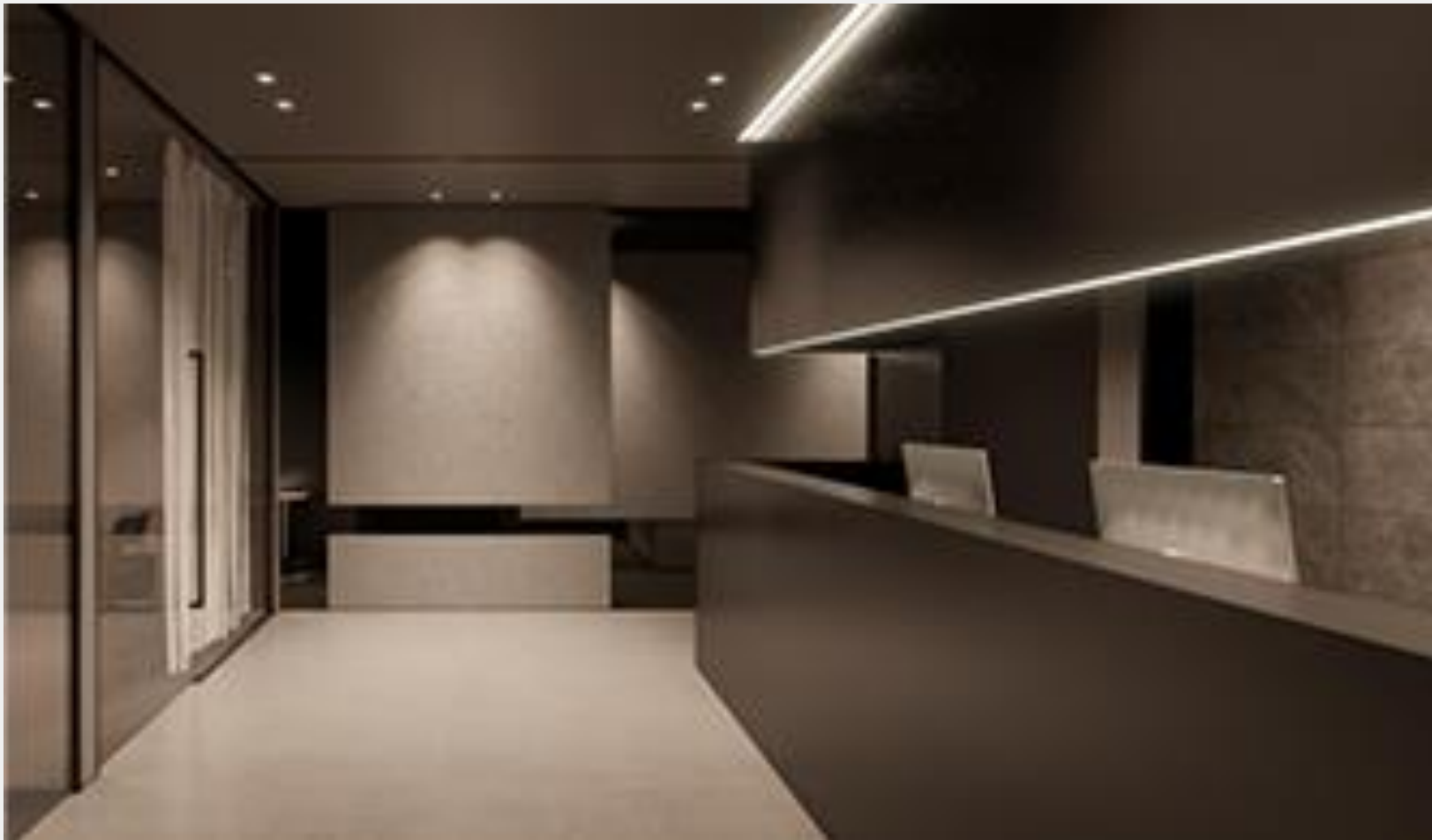



The SC X JOENUN

더조은눈안과 프로젝트





The SC X WOORI

우리성형외과 프로젝트





The SC X DR.DESIGNER

닥터디자이너의원 프로젝트

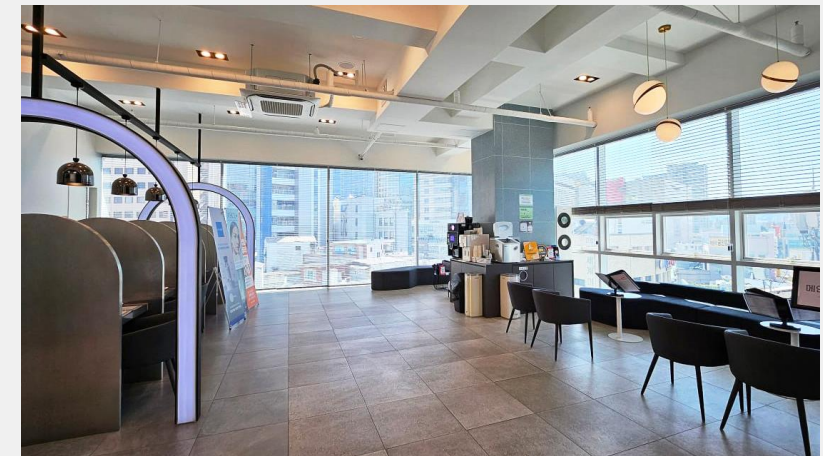



WE ARE CREATIVE



The SC : Synergy Centerpiece